



Boxdorf Lindenhofhang, Parzelle 4

Gegenstand:	Pachtgarten inkl. Aufbauten
Nutzung:	Garten/Erholung
Lage:	01468 Moritzburg OT Boxdorf, Teil von Flurstück 268/23 Gem. Boxdorf
Größe:	300 m ²
Verpächter:	Gemeinde Moritzburg
Dauer:	unbefristet
Pachtbeginn:	schnellstmöglich
Besichtigungstermin:	06.06.2024 17.00-18.00 Uhr
Angebotsfrist:	12.06.2024

Bei dem Pachtgegenstand handelt es sich um ein Erholungsgrundstück im Lindenhofgang in Boxdorf. Es handelt sich ausdrücklich nicht um ein Grundstück innerhalb eines Kleingartenvereins.

Aufbauten: Wochenendhaus (eingeschossig, teilunterkellert, Flachdach, freistehend, Bad mit WC, Küche), angebauter Schuppen, teilüberdachte Terrasse

Die Aufbauten sind Bestandteil des Pachtgegenstandes. Durch den Pächter erfolgt die Übernahme der laufenden Unterhaltungskosten für die Gebäude und Anlagen während des Pachtzeitraumes.

Medien: Strom und Trinkwasser liegen an und sind über die Pächtergemeinschaft zu beziehen. Der Anschluss ans Wasser- und Abwassersystem liegt vor.

Pachtzins: Jahrespacht nach Angebot, mindestens 800 €/Jahr.

Nebenkosten: Grundsteuer, Gebäudeversicherung, Strom/Wasser nach Verbrauch
(Nachweis des Versicherungsschutzes durch Police)

Angebotsabgabe:

Bitte richten Sie Ihr schriftliches, prüfbares, verbindliches Angebot unter Angabe Ihres Pachtpreisangebotes sowie Name, Anschrift, Mailadresse und Telefonnummer bis 12.06.2024 an die Gemeindeverwaltung. Der Pachtvertrag wird nach Auswertung der eingegangenen Angebote schnellstmöglich abgeschlossen.

Besichtigung:

Für die Besichtigung wird der 06.06.2024 17.00-18.00 Uhr angeboten. Treffpunkt Eingangsbereich Pachtgarten. Anfahrt über Augustusweg. Achtung keine Parkmöglichkeit!

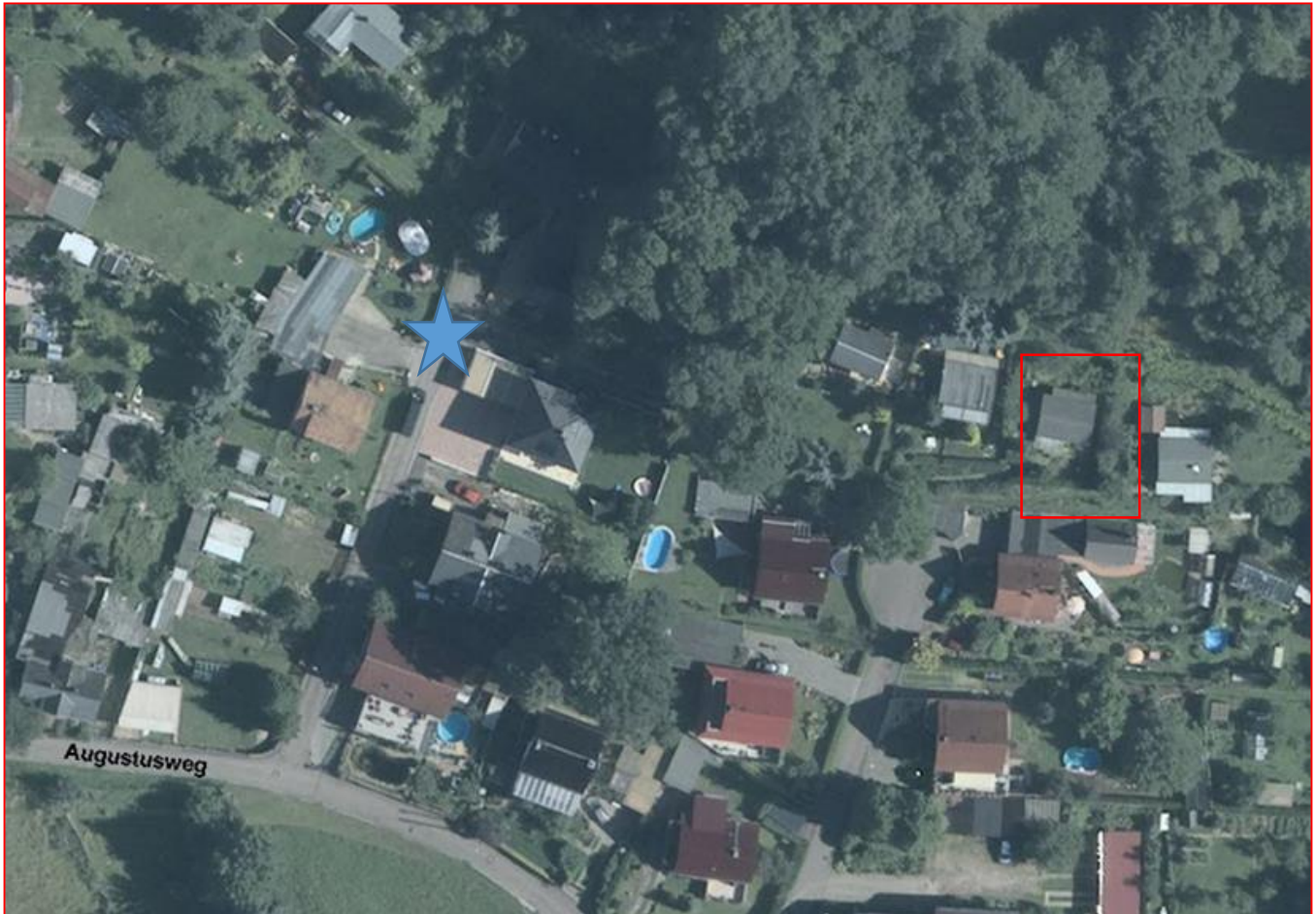

Zugang über erste Einmündung des Augustusweges



Weitere Informationen zur Verpachtung erteilt das Sachgebiet Bau- und Liegenschaften.
Ansprechpartnerin: Frau Minning
Kontakt: liegenschaft@moritzburg.de



Weitere Informationen zur Verpachtung erteilt das Sachgebiet Bau- und Liegenschaften.
Ansprechpartnerin: Frau Minning
Kontakt: liegenschaft@moritzburg.de



Weitere Informationen zur Verpachtung erteilt das Sachgebiet Bau- und Liegenschaften.
Ansprechpartnerin: Frau Minning
Kontakt: liegenschaft@moritzburg.de

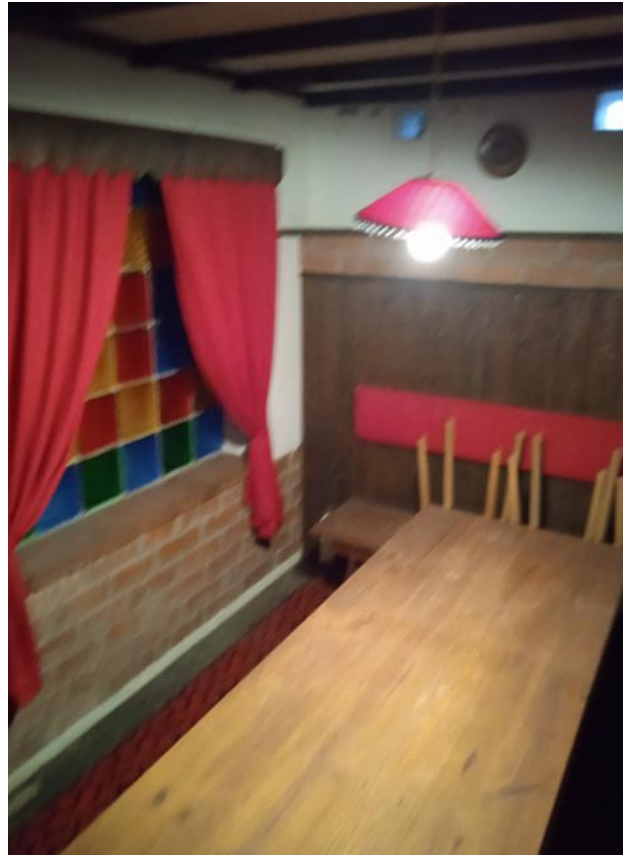
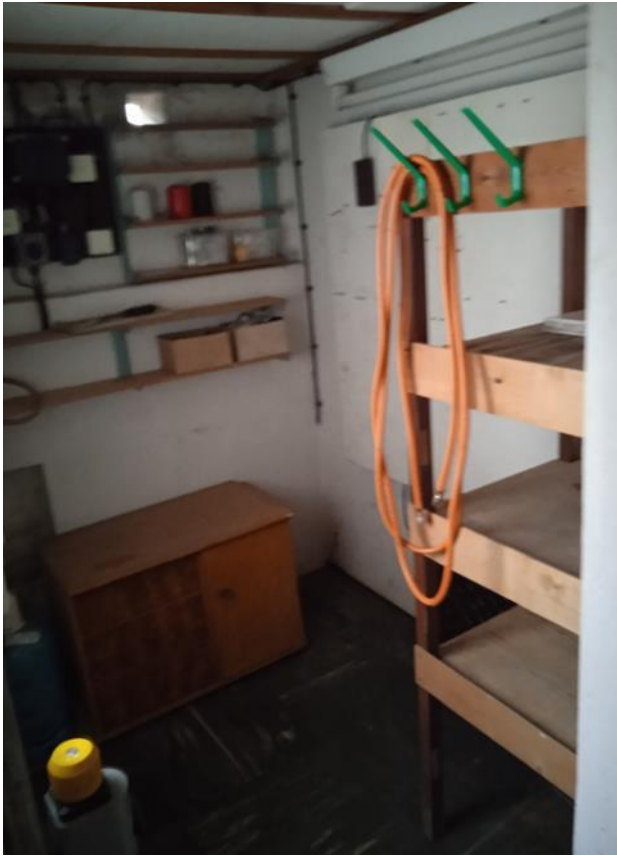

Weitere Informationen zur Verpachtung erteilt das Sachgebiet Bau- und Liegenschaften.
Ansprechpartnerin: Frau Minning
Kontakt: liegenschaft@moritzburg.de